

# Leerlingenvervoer in Almere

Vóór 1 juni aanvragen,  
ieder schooljaar weer!



## Belangrijk voor u om te weten!

- Vóór ieder nieuw schooljaar moet u een nieuwe aanvraag indienen bij de gemeente Almere.
- Vraagt u leerlingenvervoer aan vanaf de eerste dag van het nieuwe schooljaar? Zorg dan dat het aanvraagformulier uiterlijk op 1 juni binnen is bij de gemeente. Alleen dan kan het vervoer vanaf de eerste schooldag gegarandeerd worden.
- Vraagt u leerlingenvervoer aan na 1 juni of als het schooljaar al is begonnen? Dan ontvangt u de beslissing van de gemeente binnen acht weken na uw aanvraag (met een uitloop van maximaal vier weken).
- Als ouder of verzorger blijft u altijd zelf verantwoordelijk voor het schoolbezoek van uw kind. Dat geldt ook als u leerlingenvervoer heeft aangevraagd en u wacht op een beslissing van de gemeente of bij toekenning van leerlingenvervoer. Dat betekent dat het aan u is om ervoor te zorgen dat uw kind of kinderen elke dag op tijd op school zijn. Ook als u kinderen op meerdere scholen heeft, of als u op tijd op uw werk moet zijn.
- Werkzaamheden van de ouders, de aanwezigheid van andere kinderen, de reistijd naar school voor de begeleider of geen voldoende financiële middelen zijn geen reden voor de gemeente om leerlingenvervoer toe te kennen.
- Verandert er iets in de situatie van uw kind? Geef dit dan zo snel mogelijk, maar uiterlijk 14 dagen voor de wijziging, door via een e-mail aan **leerlingzaken@almere.nl** of met een brief aan de gemeente Almere ter attentie van "Leerlingenvervoer". U dient de volgende gegevens te vermelden: naam leerling, geboortedatum, Burgerservicenummer, wijziging en ingangsdatum van de wijziging.

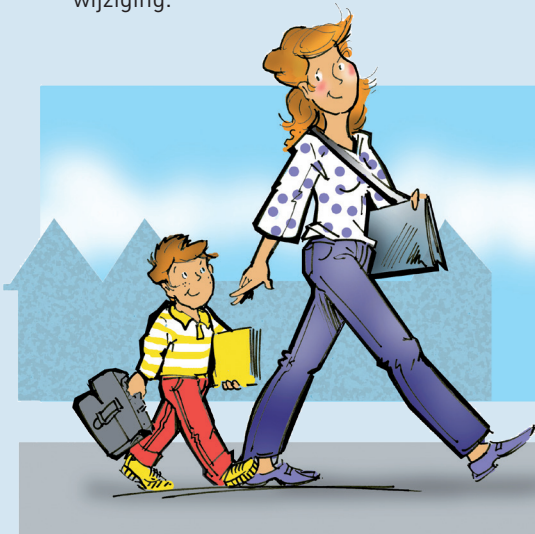

- Vraag ook vóór 1 juni leerlingenvervoer aan als de school waar uw kind naartoe gaat nog niet definitief bekend is. U bent dan verzekerd van het tijdig ontvangen van leerlingenvervoer. Bij toekenning van leerlingenvervoer kunt u eenvoudig een eventuele schoolwijziging doorgeven via **leerlingzaken@almere.nl**.



## Leerlingenvervoer in Almere

Alle kinderen hebben recht op onderwijs. Ouders en verzorgers moeten er zelf voor zorgen dat hun kinderen elke dag naar school kunnen. Meestal is dat geen probleem. Ouders lopen of fietsen met hun kinderen naar school en als ze wat ouder zijn, gaan ze zelf met de fiets of de bus. Voor sommige kinderen is naar school gaan lastiger. Bijvoorbeeld omdat ze een handicap hebben of ver moeten reizen van huis naar school. Deze kinderen komen mogelijk in aanmerking voor de regeling leerlingenvervoer van de gemeente.

Het uitgangspunt is dat u als ouder of verzorger verantwoordelijk bent voor de begeleiding van uw kind naar school. Dat betekent dat het aan u is om ervoor te zorgen dat uw kind of kinderen elke dag op tijd op school zijn. Ook als u kinderen op verschillende scholen heeft, of als u op tijd op uw werk moet zijn.

Denkt u dat uw kind in aanmerking komt voor de regeling leerlingenvervoer? Dan moet u elk jaar vóór 1 juni een aanvraag indienen bij de gemeente Almere. Het is belangrijk om eerst goed te weten hoe de regeling werkt. Voor wie is de regeling bedoeld? En hoe kunt u een aanvraag indienen? In deze folder vindt u de belangrijkste informatie over leerlingenvervoer in Almere. Lees de folder óók als uw kind al gebruik maakt van leerlingenvervoer.

Het is ook mogelijk om leerlingenvervoer aan te vragen als de school waar uw kind naartoe gaat nog niet definitief bekend is. Na toekenning van leerlingenvervoer kunt u eenvoudig een eventuele schoolwijziging doorgeven. Als u vóór 1 juni de aanvraag indient, dan bent u verzekerd van het tijdig ontvangen van leerlingenvervoer voor het nieuwe schooljaar.



### Voor wie?

Niet alle leerlingen kunnen gebruikmaken van leerlingenvervoer. De regeling is bedoeld voor leerlingen die een van de hieronder genoemde schoolsoorten bezoeken en daarvoor een toelaatbaarheidsverklaring van passend onderwijs hebben gekregen:

- leerlingen in het speciaal onderwijs (SO);
- leerlingen in het voortgezet speciaal onderwijs (VSO);
- leerlingen van een speciale school voor basisonderwijs (SBO);
- gehandicapte leerlingen in het reguliere basis- en voortgezet onderwijs;
- leerlingen die een reguliere basisschool bezoeken met een bijzondere richting (op basis van geloof of levensovertuiging) en die daarvoor ver moeten reizen.

## Voorwaarden

Om in aanmerking te komen voor de regeling leerlingenvervoer moet uw kind aan een aantal voorwaarden voldoen.

### Voortgezet onderwijs

Leerlingen uit het voortgezet onderwijs - inclusief praktijkonderwijs en leerweg-ondersteunend onderwijs - komen niet in aanmerking voor leerlingenvervoer, behalve als zij door een lichamelijke, verstandelijke, zintuiglijke of psychische handicap niet zelfstandig kunnen reizen.

### Afstand tot de school

Het is alleen mogelijk om een vergoeding voor leerlingenvervoer te krijgen naar de **dichtstbijzijnde voor uw kind toegankelijke school**. De gemeente houdt daarbij rekening met de onderwijssoort die uw kind nodig heeft en de gewenste richting. Stel: uw kind is geïndiceerd voor een SBO school. U kiest voor de Klimop in Almere Buiten, maar u woont in Almere Stad. Dan is de Klimop in Stad dichterbij. U komt dan niet in aanmerking voor leerlingenvervoer, tenzij u kiest voor de Klimop in Almere Stad. Als de afstand tussen uw huis en de school 6,0 km of meer is, dan komt uw kind in aanmerking voor een vergoeding van het leerlingenvervoer.

### Proberen zelfstandige(r) te reizen

Het is mogelijk om een zelfstandige vorm van leerlingenvervoer te proberen. Daarvoor is onder andere het **fietsproject** in het leven geroepen, maar ook **openbaar vervoer onder begeleiding** kan uitgetoetst worden. Samen met de leerling en ouder wordt een persoonlijk reisplan gemaakt waarin is opgenomen welke ondersteuning nodig is om de leerling zelfredzaam te maken in het verkeer. Uitgaan van iemands mogelijkheden (eigen kracht) en inclusie staan centraal.

### Begeleiding door ouders/verzorgers is eigen verantwoordelijkheid

De begeleiding van uw kind naar school is te allen tijde een eigen verantwoordelijkheid. Dat betekent dat werkzaamheden van ouders, de aanwezigheid van andere kinderen in het gezin, de reistijd naar school voor de begeleider(s) of een tekort aan financiële middelen, geen redenen voor de gemeente zijn om aangepast vervoer toe te kennen.

## Het vervoer

De vergoeding van het leerlingenvervoer kan een vergoeding zijn in geld. Bij de aanvraag moet u daarom een leesbare kopie van een bankafschrift meesturen. Een andere mogelijkheid is dat de gemeente het vervoer voor uw kind organiseert.



### Vervoer met de fiets/duofiets

De gemeente kijkt eerst of uw kind in het basisonderwijs zelfstandig of eventueel onder begeleiding met de fiets naar school kan gaan. Uw kind kan dan in aanmerking komen voor een fietsvergoeding of het gebruik van een tandem of duofiets. Als er begeleiding nodig is, dan dient u zelf voor deze begeleiding te zorgen. Als de gemeente vindt dat begeleiding noodzakelijk is, dan wordt zowel een fietsvergoeding uitbetaald voor het kind als voor de begeleider. De vergoeding is een tegemoetkoming in de kosten en wordt uitbetaald in maandelijkse termijnen.



### Openbaar vervoer

Kan uw kind niet met de fiets naar school, dan kijkt de gemeente of uw kind met het openbaar vervoer kan reizen. Als uw kind voldoet aan de voorwaarden voor leerlingenvervoer, dan kan hij of zij een vergoeding voor het openbaar vervoer krijgen. Als er begeleiding nodig is, dan dient u zelf voor deze begeleiding te zorgen. Ook hier geldt dat als de gemeente vindt dat begeleiding noodzakelijk is, er een tegemoetkoming plaatsvindt voor de kosten van de reis met het openbaar vervoer van de begeleider.

### Aangepast en eigen vervoer

In een aantal gevallen kunnen kinderen niet met de fiets of het openbaar vervoer naar school. Bijvoorbeeld omdat een kind in een rolstoel zit. Dan regelt de gemeente aangepast vervoer. Uw kind wordt dan met een taxi, een busje of een touringcar naar school gebracht. U zorgt ervoor dat uw kind op tijd klaarstaat als hij of zij wordt opgehaald en dat er iemand bij de opstapplaats of thuis aanwezig is als uw kind wordt teruggebracht. Op het aanvraagformulier voor leerlingenvervoer kunt u ook invullen dat u - in plaats van aangepast vervoer - uw kind zelf met de auto naar school wilt brengen. Als de gemeente daarmee instemt, dan wordt in maandelijkse termijnen een vergoeding uitbetaald. De hoogte van deze vergoeding hangt af van de afstand van uw huis naar de school.

### Groepsvervoer

Leerlingenvervoer per taxi is een vorm van groepsvervoer. Dat betekent dat er gereden wordt in een route met meerdere leerlingen. Indien er leerlingen bijkomen of afgaan in een route, heeft dit invloed op ophaal- en afzettijden. Om die reden kunnen ophaal- en afzettijden wisselen.

## Eigen bijdrage

Komt u in aanmerking voor een tegemoetkoming in de kosten van het leerlingenvervoer? Dan is het mogelijk dat u een eigen bijdrage moet betalen. Dat is afhankelijk van uw inkomen en eventueel het inkomen van uw partner. Bij uitbetaling van de vergoeding voor het leerlingenvervoer wordt uw eventuele eigen bijdrage daar eerst vanaf getrokken. Als de gemeente het leerlingenvervoer organiseert, dan krijgt u een rekening thuisgestuurd met het eigen bijdrage bedrag dat u aan de gemeente moet betalen. Bij de aanvraag moet u daarom ook uw inkomensgegevens en een leesbare kopie van uw bankafschrift of geldige bankpas meesturen. Bij niet tijdig betalen van de eigen bijdrage wordt het vervoer gestopt.

## Buitenschoolse opvang

De gemeente Almere heeft geen verplichtingen om leerlingen te vervoeren naar na- of buitenschoolse opvang. Met een eigen bijdrage van € 50,- per maand zal de gemeente zo nodig vervoer naar deze opvang toekennen.

## Aanvragen

Voordat u leerlingenvervoer aanvraagt, is het belangrijk dat u alle voorwaarden en mogelijkheden goed begrijpt. Meer informatie hierover vindt u op [www.almere.nl/leerlingenvervoer](http://www.almere.nl/leerlingenvervoer). Daar staan alle voorwaarden en kunt u het antwoord vinden op vragen die veel ouders hebben. Komt u er niet uit? Neem dan contact op met de gemeente Almere via [leerlingzaken@almere.nl](mailto:leerlingzaken@almere.nl) of telefonisch via 14 036. Denkt u dat uw kind in het schooljaar 2020-2021 recht heeft op een vergoeding van het leerlingenvervoer? Dien dan vóór 1 juni 2020 het aanvraagformulier in. U bent er dan zeker van dat u de vergoeding op tijd uitbetaald krijgt en dat uw kind vanaf de eerste schooldag van het nieuwe schooljaar van aangepast vervoer gebruik kan maken. Als u te laat bent met het aanvragen van leerlingenvervoer, dan loopt u het risico dat u zelf maatregelen moet nemen om uw kind op school te krijgen totdat uw aanvraag verwerkt is.

De gemeente Almere beoordeelt uw aanvraag. Als u de aanvraag vóór 1 juni indient, dan krijgt u vóór 1 augustus een brief waarin staat of u een vergoeding voor leerlingenvervoer krijgt. In deze brief (de beschikking) staat ook hoe u eventueel bezwaar kunt maken tegen de beslissing.

## Ophaaltijden

Leerlingen worden opgehaald op de door de school vastgestelde schooltijden volgens het schoolplan. Indien de school afwijkt van deze schooltijden dient de school dit te communiceren met de ouders/verzorgers. U bent als ouder/verzorger zelf verantwoordelijk voor het brengen of ophalen van uw kind wanneer de school wijzigingen in schooltijden aanbrengt die niet in het schoolplan beschreven staan. Ziek/beter meldingen gaan wel via de vervoerder.

## Meldingen en klachten

Voor urgente meldingen over het vervoer van uw kind - zoals wanneer uw kind niet hoeft te worden opgehaald, als de bus te laat is, of wanneer uw kind beter is en weer opgehaald moet worden - neemt u contact op met de vervoerder van uw kind. Structurele wijzigingen, zoals een verhuizing of schoolwijzigingen, in het vervoer van uw kind dient u altijd 14 dagen voordat de wijziging in zal gaan schriftelijk door te geven aan de gemeente Almere. Dat kan door een e-mail naar **leerlingzaken@almere.nl** of een brief naar de gemeente Almere ter attentie van "Leerlingenvervoer" te sturen. U dient de volgende gegevens te vermelden: naam leerling, geboortedatum, kenmerk van de beschikkingsbrief, wijziging en ingangsdatum van de wijziging. Indien uw kind géén gebruik meer zal maken van het leerlingenvervoer dient u dit ook door te geven met een e-mail of een brief naar de gemeente Almere.



## Meer informatie of vragen?

Op de website **almere.nl/leerlingenvervoer** vindt u algemene informatie, antwoorden op veelgestelde vragen, informatie over klachtenafhandeling en het aanvraagformulier. U kunt voor informatie en vragen ook contact opnemen met de gemeente Almere via **leerlingzaken@almere.nl** of telefonisch via 14 036. De Verordening Leerlingenvervoer gemeente Almere staat op **www.overheid.nl**, onder lokale wet- en regelgeving.

**Colofon**

Gemeente Almere  
Postbus 200  
1300 AE Almere

14 036  
leerlingzaken@almere.nl

[almere.nl/leerlingenvervoer](http://almere.nl/leerlingenvervoer)

*Tekst en vormgeving*  
Communicatie/Vormgeving

*Druk*  
Repro Almere

*Aan de inhoud van deze folder kunnen  
geen rechten worden ontleend.*

Gemeente Almere

